

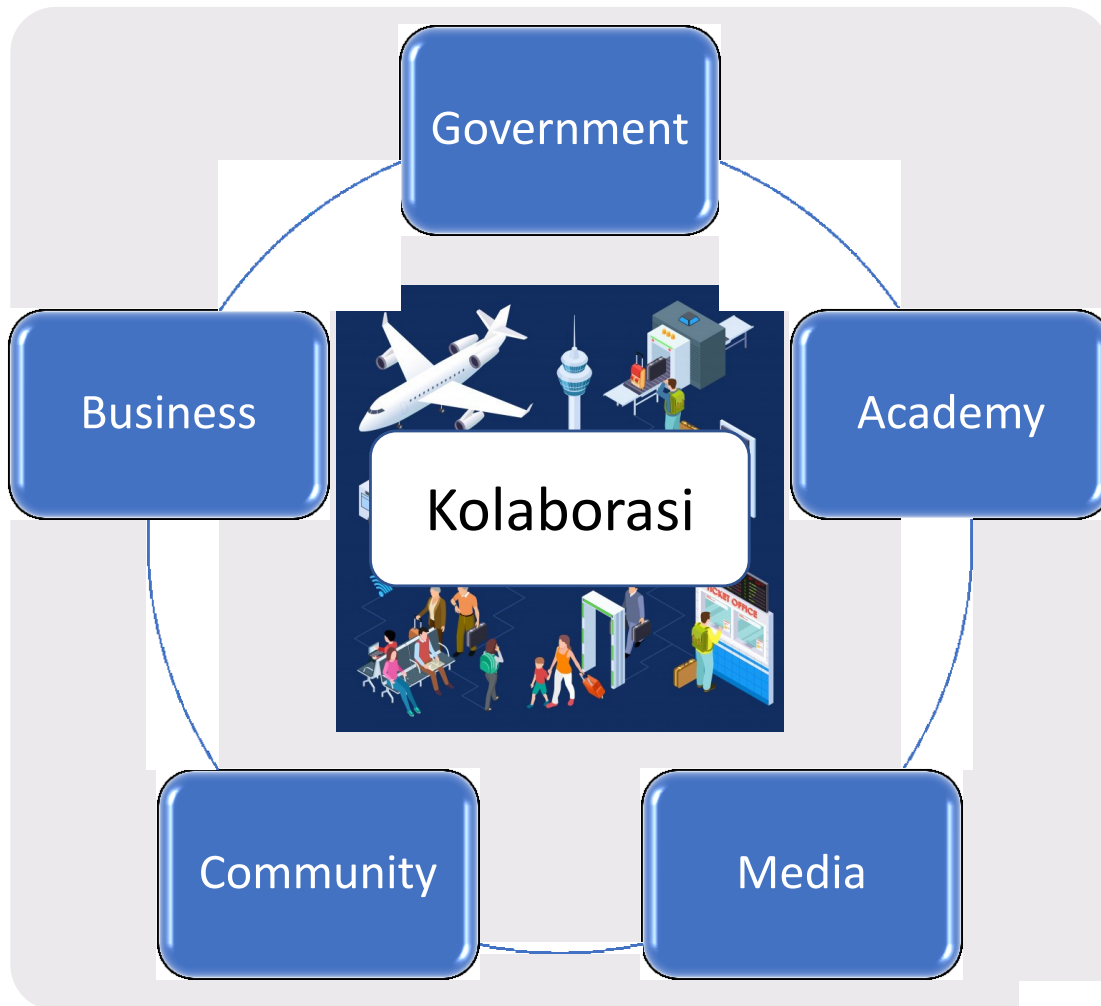

BAGAIMANA DAMPAK COVID BAGI PENERBANGAN?



Dampak pandemi COVID-19.

STAY @ HOME ECONOMY The FALL & the RISE

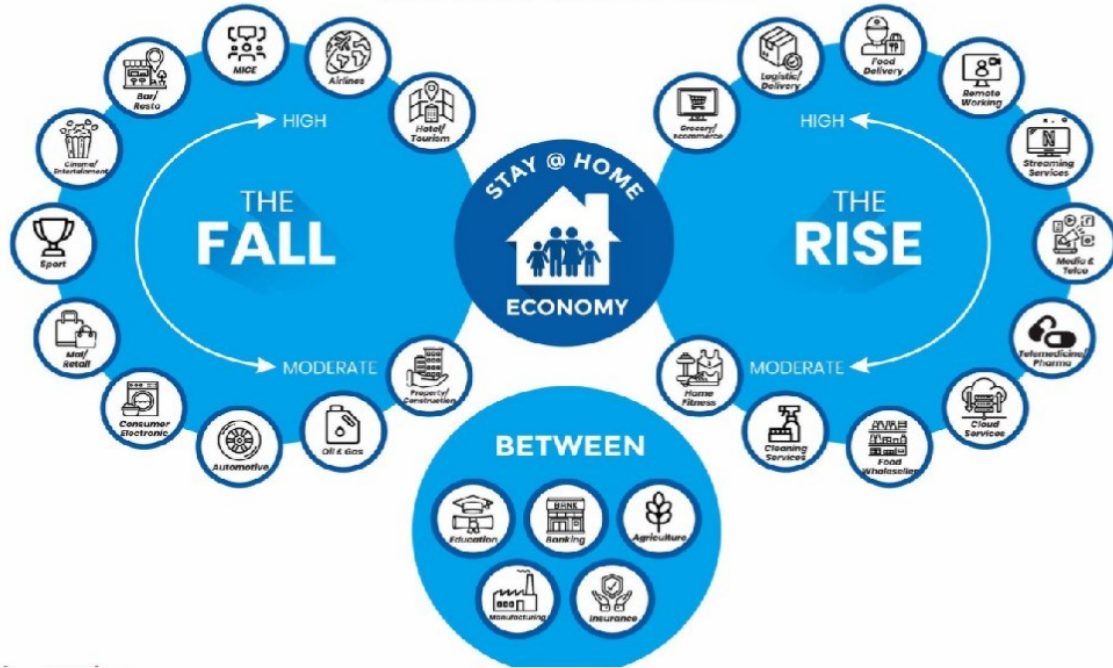

Global Air Passenger Traffic, 1998-2018



SOURCES: WORLD BANK AND INTERNATIONAL CIVIL AVIATION ORGANIZATION

Jaringan bandara di seluruh dunia sebelum dan selama pandemi COVID-19.



Sumber: XiaoqianSun·SebastianWandelt·AnmingZhang(2020)

Kedatangan Penumpang Domestik Tahun 2020 terhadap 2019

Periode 01 Maret 2020 s/d 15 September 2020 Di 50 Bandara Terpantau Seluruh Indonesia

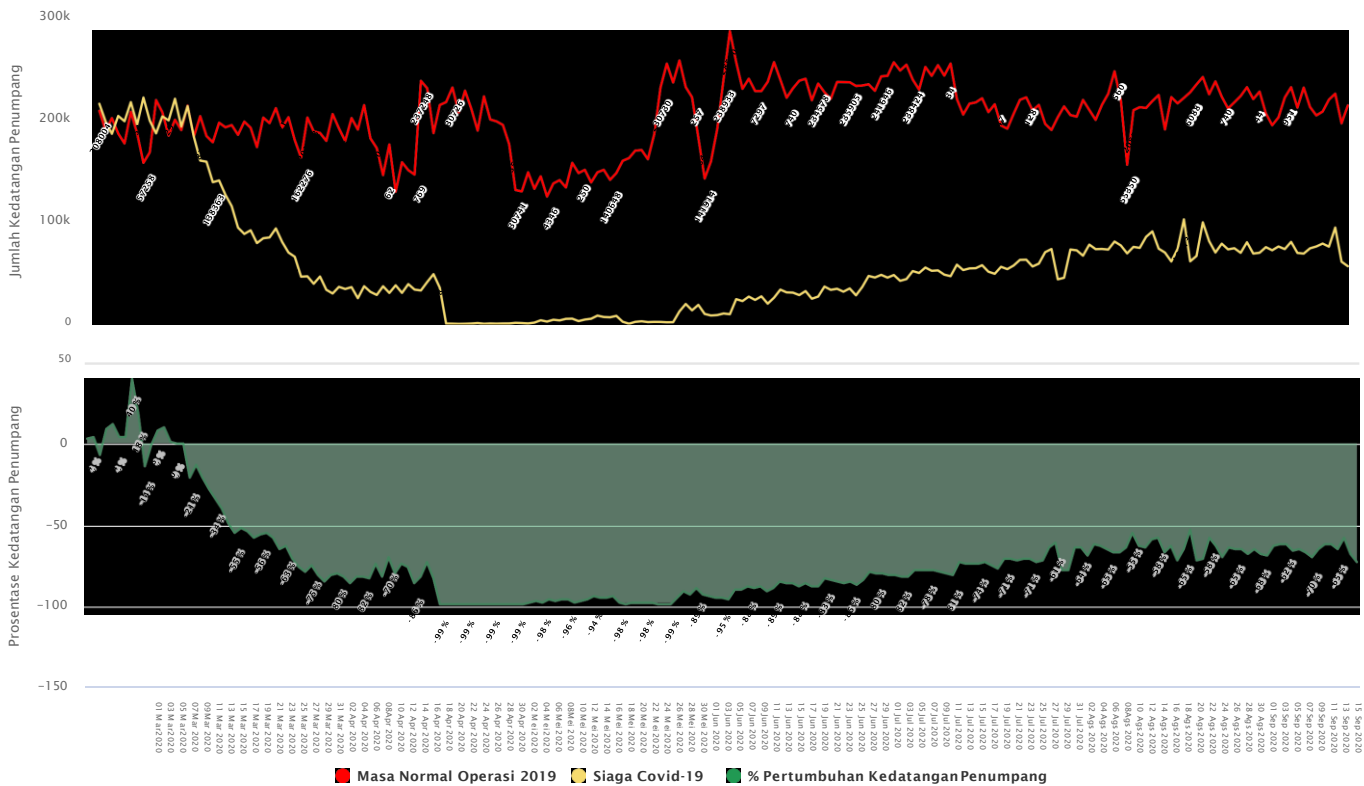

Keberangkatan Penumpang Domestik Tahun 2020 terhadap 2019

Periode 01 Maret 2020 s/d 15 September 2020 Di 50 Bandara Terpantau Seluruh Indonesia

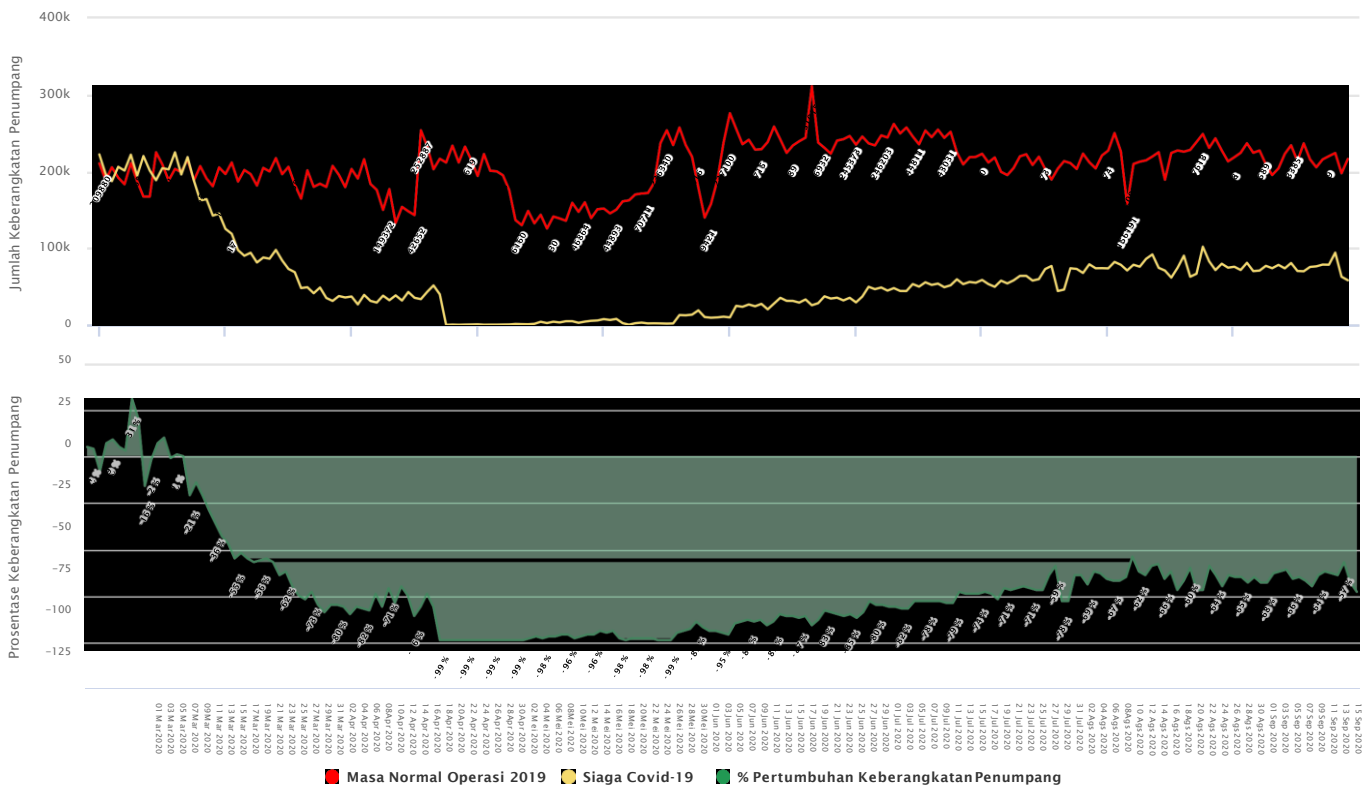

Kedatangan Pesawat Domestik Tahun 2020 terhadap 2019

Periode 01 Maret 2020 s/d 15 September 2020
Di 50 Bandara Terpentau Seluruh Indonesia

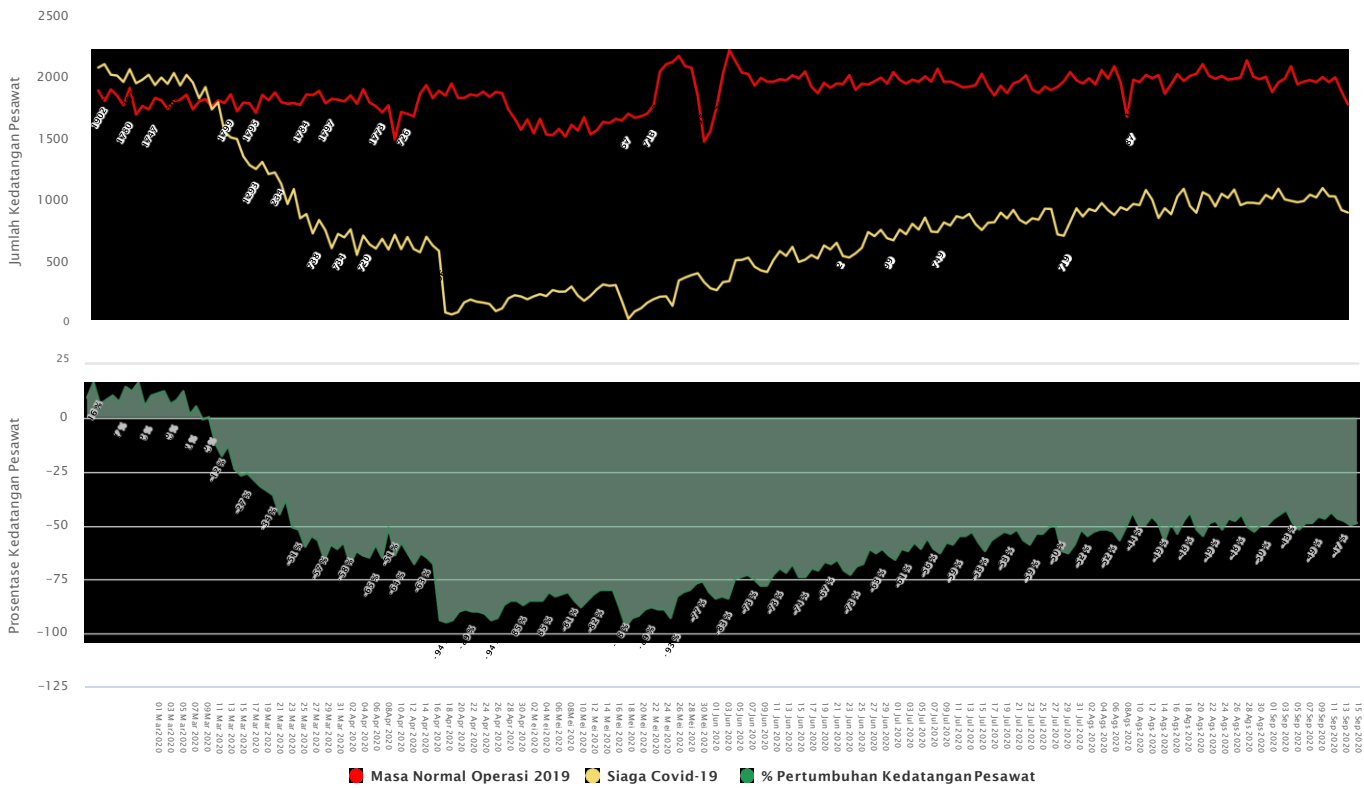

Keberangkatan Pesawat Domestik Tahun 2020 terhadap 2019

Periode 01 Maret 2020 s/d 15 September 2020 Di 50 Bandara Terpentau Seluruh Indonesia

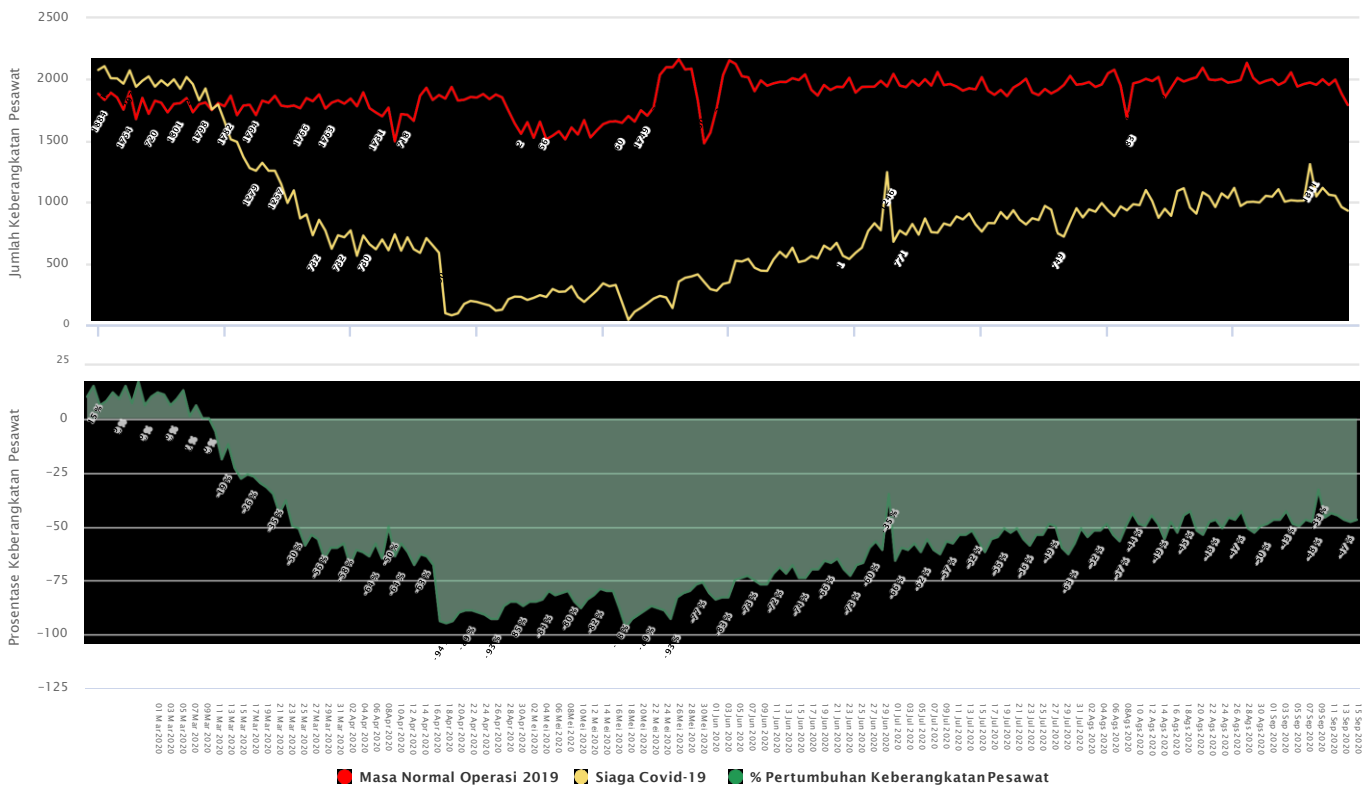

Kedatangan Kargo Domestik Tahun 2020 terhadap 2019

Periode 01 Maret 2020 s/d 15 September 2020
Di 50 Bandara Terpantau Seluruh Indonesia

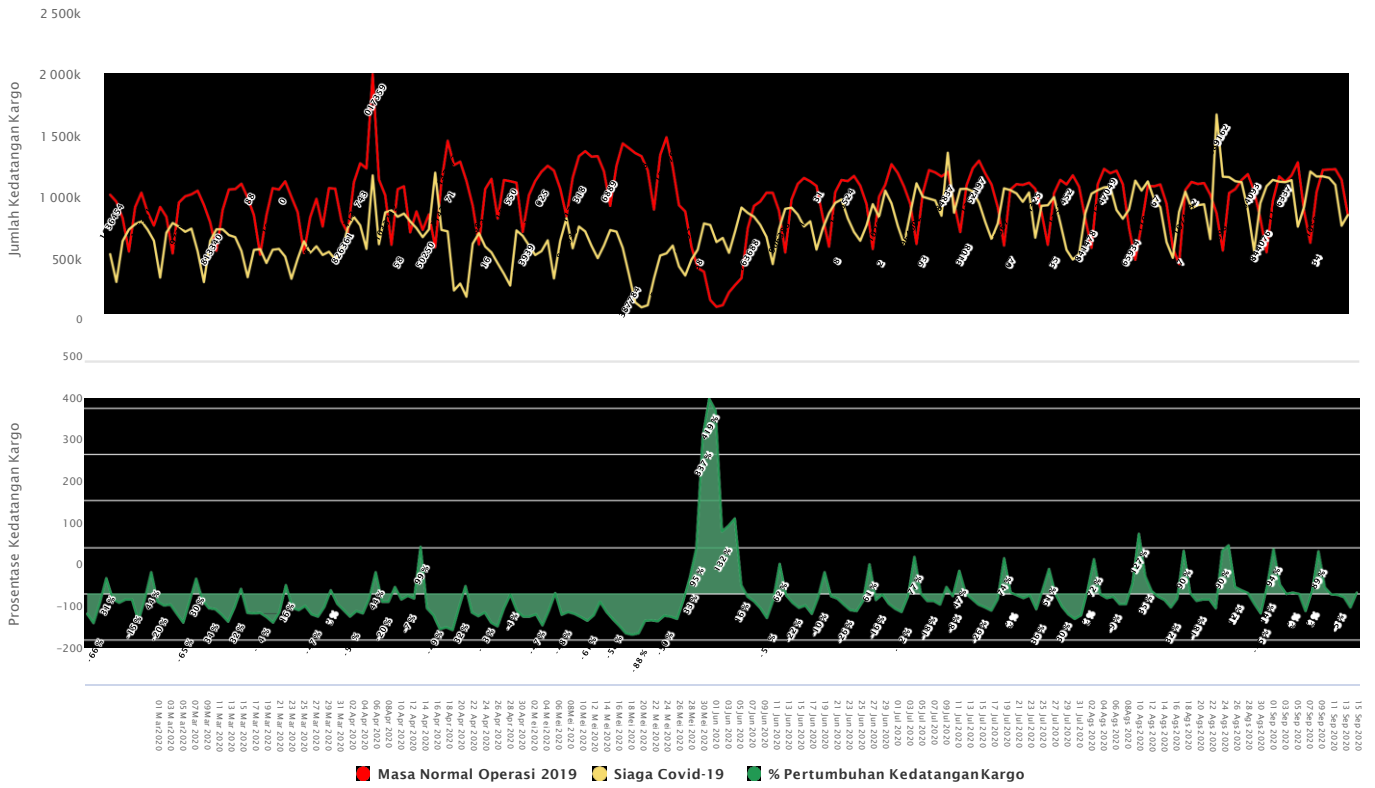

Keberangkatan Kargo Domestik Tahun 2020 terhadap 2019

Periode 01 Maret 2020 s/d 15 September 2020
Di 50 Bandara Terpantau Seluruh Indonesia

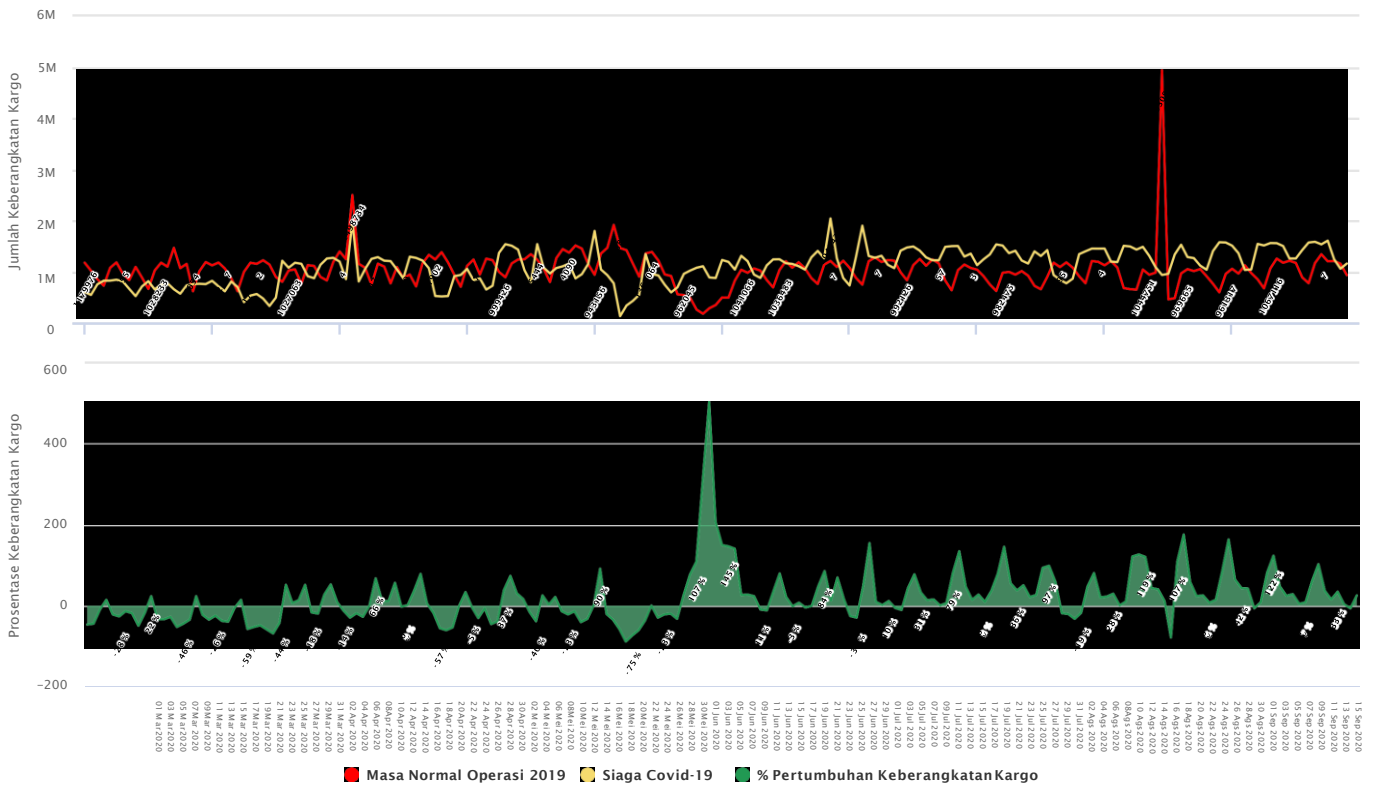

Hal yang perlu diperhatikan:

1. Fokus dalam melihat pangsa pasar dalam negeri
2. Perlu juga dipetakan tingkat kepentingan dan tujuan penumpang
3. Bisnis penerbangan basic-nya ke pelayanan (jasa) dan kepercayaan (trust).
4. Langkah yang diambil akan mempengaruhi waktu pemulihan
5. Pengambilan kebijakan dengan berani, cepat dan tegas
6. Rekomendasi yang diperoleh melalui penelitian dapat disusun dalam bentuk milestone

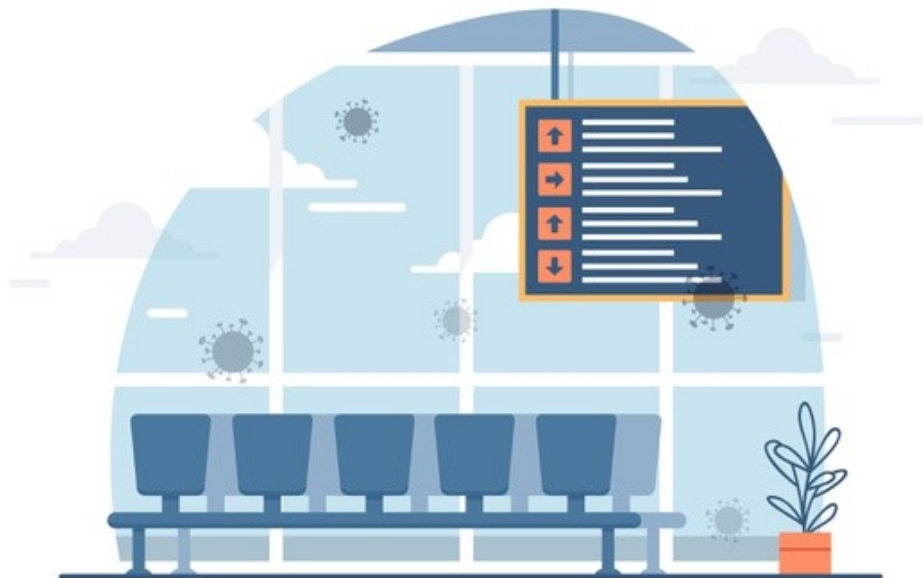

Tindakan yang harus dipertimbangkan dan diperhatikan dalam pemulihan bersiap menuju kebiasaan baru:

Mengutamakan
kepentingan
masyarakat

Ubah rantai
pasokan

Beradaptasi
dengan pergeseran
konsumen

Memanfaatkan
loyalitas

Membangun
konsep mitra

Membangun rasa
kebersamaan

TERIMA KASIH



**WUJUDKAN ASA MAJUKAN INDONESIA
TRANSPORTASI AMAN, SELAMAT, NYAMAN DAN SEHAT**